

# Kapellen rund um Haselbach

Text und Fotos:  
Alex Kutzer

In der Beilage Nr. 17 zum Pfarrbrief Haselbach-Herrnfehlburg wurde eine Bestandsaufnahme aller Kapellen im Pfarrbereich veröffentlicht. Wir übernehmen (mit veränderter Gestaltung) Texte und Fotos, weil wir meinen, dass die Kapellen unserer Pfarreien nicht wegzudenkender Teil einer vom Christentum geprägten heimatlichen Kultur sind. Viele Kapellen sind oft nur mit erheblichen Kosten von ihren Eigentümern erhalten und gepflegt worden. Der Beitrag mag dem Leser Anregungen für Wanderungen oder Ausflüge geben. Redaktion



**Kapelle Hacksberg (1)\***, Gemeinde Haibach  
Marienkapelle, erbaut 1977, 2,45 x 3,20, keine Sitzplätze  
Einrichtung: Marienbild (v. Josef Brembeck 1977), Arme-  
Seelen-Bild (v. Friederike Döbereiner), verschiede-  
ne Figuren und Bilder - außen 1 Totenbrett,  
einsehbar durch Gitter  
Eigentümer/Baulast: Ulli Philipp, München

\* Siehe Karte am Ende des Beitrages!

**Kapelle Pfarrholz (2)**, Gemeinde Haselbach  
Marienkapelle (unter Denkmalschutz), erbaut Mitte 19. Jh.,  
ganz aus Holz, 1,50 x 1,20, keine Sitzplätze  
Einrichtung: Maria-Hilf-Bild, verschiedene Bilder, Figuren,  
Totenbretter,  
einsehbar durch kl. Holzgitter  
Eigentümer/Baulast: Franz Xaver Fundeis, Unterholzen/  
Haselbach





**Kapelle Oberweinberg (3)**, Gemeinde Haselbach  
Marienkapelle - erbaut: 1992 - 1995, eingeweiht am  
30. Juli 1995 - Besucherbuch  
2,50 x 3,60, Turm 4,95 hoch, 3 Sitzplätze  
Einrichtung: Altarantependium Abendmahl, verschiedene  
Figuren u. Bilder, einsehbar durch Glasfenster in  
der Türe  
Glocke: 16 kg (Glockengießerei Guck) - Text: Hl. Sixtus,  
bitte für uns  
Eigentümer/Baulast: Jakob Lehner, Oberweinberg



**Kapelle Dammersdorf (4)**, Gemeinde Haselbach  
Marienkapelle (unter Denkmalschutz)  
Erbaut: 1. Hälfte 19. Jahrh., bei Straßenbau Eingang  
verlegt, nach letzter Renovierung 1993 wie-  
der zurückverlegt  
2,80 x 2,80, keine Sitzplätze  
Alte Einrichtung nicht mehr vorhanden, jetzt Marien-  
figur, Arme-Seelen-Bild, verschiedene Bilder,  
2 Gedenktafeln, einsehbar durch Gitter  
Eigentümer/Baulast: Xaver Rabenbauer, Dammers-  
dorf

**Kapelle Oberwiesing (5)**, Gemeinde Haselbach  
Marienkapelle (unter Denkmalschutz)  
Erbaut: 1835 (?), 1966 wegen Straßenbau verlegt, 1966  
Neubau (Inscription)  
3,10 x 3,20, 6 Sitzplätze  
Einrichtung: Marienbild 1835, verschiedene Bilder, Figu-  
ren, Totenbretter, einsehbar durch Gitter  
Eigentümer/Baulast: Max Höcherl, Grub/Hunderdorf

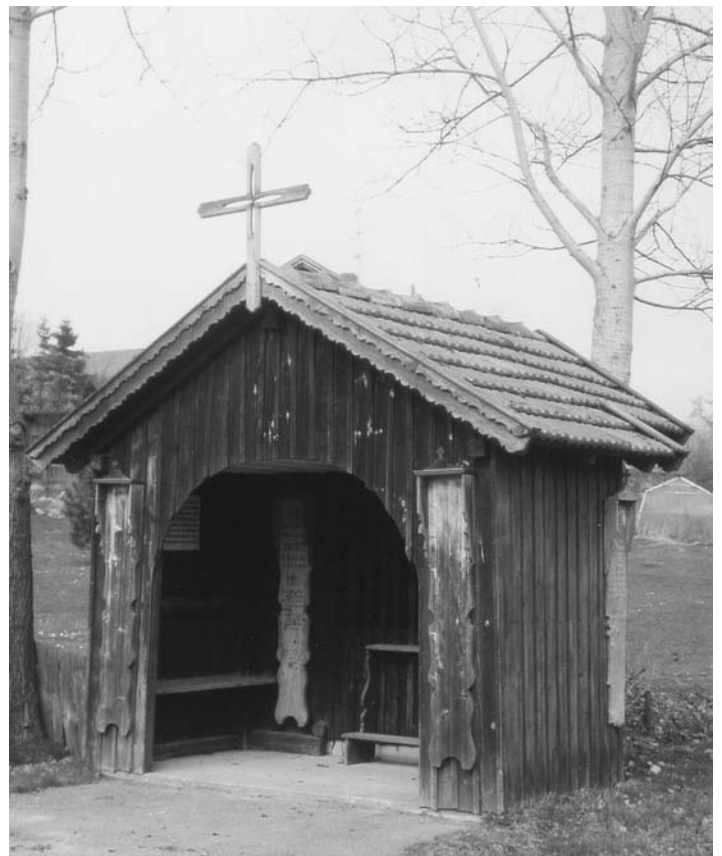



**Kapelle Einstück (6)**, Gemeinde Haselbach  
 Marienkapelle (unter Denkmalschutz)  
 Erbaut: 1872, renoviert 1972  
 4,00 x 3,30 - keine Sitzplätze  
 Einrichtung: Statue der Bogenberger Madonna wird nicht in der Kapelle aufbewahrt; Altarbild Maria und Hl. Dreifaltigkeit, verschiedene Bilder (12 Apostel, 14 Nothelfer), Figuren, 2 Gedenktafeln, einsehbar durch Gitter  
 Eigentümer/Baulast: Josef Poiger, Einstück  
 Literatur: Pfarrbriefbeilage Nr. 3 "Einstück", KDB S. 95

**Kapelle Höllgrub (7)**, Gemeinde Haselbach  
 Marienkapelle (unter Denkmalschutz)  
 Erbaut: Mitte 19. Jahrh., total erneuert, eingeweiht 4.10.1987  
 4,20 x 3,10, 4 Sitzplätze  
 Einrichtung: Altes Marienbild im Museum Mitterfels, neue Marienstatue, verschiedene Bilder und Figuren, einsehbar durch Gitter  
 Eigentümer/Baulast: Franz Axinger, Höllgrub  
 Literatur: KDB S. 153

**Kapelle Rogendorf (8)**, Gemeinde Haselbach  
 Marienkapelle (unter Denkmalschutz)  
 Erbaut: 1. Hälfte 19. Jahrh.  
 4,25 x 2,40, 4 Sitzplätze  
 Einrichtung: alte Marienfigur gestohlen, verschiedene Figuren, Bilder, Totenbretter, einsehbar durch Gitter  
 Eigentümer/Baulast: Jakob Boiger, Rogendorf  
 Literatur: Pfarrbriefbeilage Nr. 15 Rogendorf

**Kapelle Thurasdorf (9)**, Gemeinde Haselbach  
 Hubertuskapelle  
 Erbaut: 1987 - eingeweiht 8.11.1987  
 2,60 x 2,15, keine Sitzplätze  
 Einrichtung: Altarbild hl. Hubertus, gemalt v. Hubert Wimmer 1987, einsehbar durch Gitter  
 Eigentümer/Baulast: Siegfried Zollner, Thurasdorf

**Kapelle Roßhaupten (10)**, Gemeinde Haibach  
 Marienkapelle jetzt, früher St. Florianikapelle  
 Erbaut: frühere Kapelle ?, wegen Straßenbau 1963 verlegt, 1969 an jetziger Stelle neu gebaut  
 4,00 x 2,55, keine Sitzplätze  
 Einrichtung: Marienfigur; frühere Florianifigur gestohlen, einsehbar durch Gitter  
 Eigentümer/Baulast: Gemeinde Haibach (Ortsbewohner v. Roßhaupten)







**Kernbichl-Kapelle in Roßhaupten (11)**, Gemeinde Haibach  
Muttergotteskapelle (unter Denkmalschutz)  
Erbaut: 18. Jahrh., jetzt Zugang durch das Wohnhaus  
3,00 x 2,70, keine Sitzplätze  
Einrichtung: Verschiedene Bilder, Figuren, Hinterglaskreuzweg, Altar mit Altarstein, von außen nicht einsehbar - zur Zeit nicht zu besichtigen  
Eigentümer/Baulast: Peter Kembichl, Rosshaupten  
Literatur: KDB S. 348 mit Bild, W. Ritschl, Haibach S. 78

**Kapelle Dürrmaul (12)**, Gemeinde Haselbach  
Marienkapelle (unter Denkmalschutz)  
Erbaut: 2. Hälfte 19. Jahrh., 1917 und 1988 erneuert, früher angebl. Holzkapelle  
2,50 x 3,15, keine Sitzplätze  
Einrichtung: verschiedene Figuren, Bilder, 3 Totenbretter, 2 Gedenktafeln, Kreuzweg von 1917 nicht mehr vorhanden  
Alle Jahre Kindermaiandacht vor Beginn der Pfingstferien



**Kapelle Radmoos (13)**, Gemeinde Haibach  
Marienkapelle (unter Denkmalschutz)  
Erbaut: 1889 von Joh. Grimm, renoviert 1981  
5,10 x 3,40, 8 Sitzplätze  
Einrichtung: Marienbild 1889, Arme-Seelen-Bild, Gedenktafeln, einsehbar durch Gitter  
Eigentümer/Baulast: Hans u. Marianna Trommel, Haibach





# Kapellen rund um Haselbach

- (1) Hacksberg, Gmd. Haibach
- (2) Pfarrholz, Gmd. Haselbach
- (3) Oberweinberg, Gmd. Haselbach
- (4) Dammersdorf, Gmd. Haselbach
- (5) Oberwiesing, Gmd. Haselbach
- (6) Einstück, Gmd. Haselbach
- (7) Höllgrub, Gmd. Haselbach
- (8) Rogendorf, Gmd. Haselbach
- (9) Thurasdorf, Gmd. Haselbach
- (10) Roßhaupten, Gmd. Haibach
- (11) Kernbichl-Kapelle in Roßhaupten, Gmd. Haibach
- (12) Dürrmaul, Gmd. Haselbach
- (13) Radmoos, Gmd. Haibach

**Literatur:**

*Die Kunstdenkmäler von Bayern, XX Bezirksamt Bogen, München 1929 (abgekürzt KDB)*

*Walter Ritschl, Haibach, Straubing 1986*

*Kirchen, Kapellen und Kreuze rund um Haselbach - unregelmäßige Beilage zum Pfarrbrief Haselbach-Herrnfehlburg seit 1985, teils vergriffen*

*Kartenausschnitt: Fritsch Nr. 57 - Vorderer Bayer. Wald, Maßstab 1: 50.000*

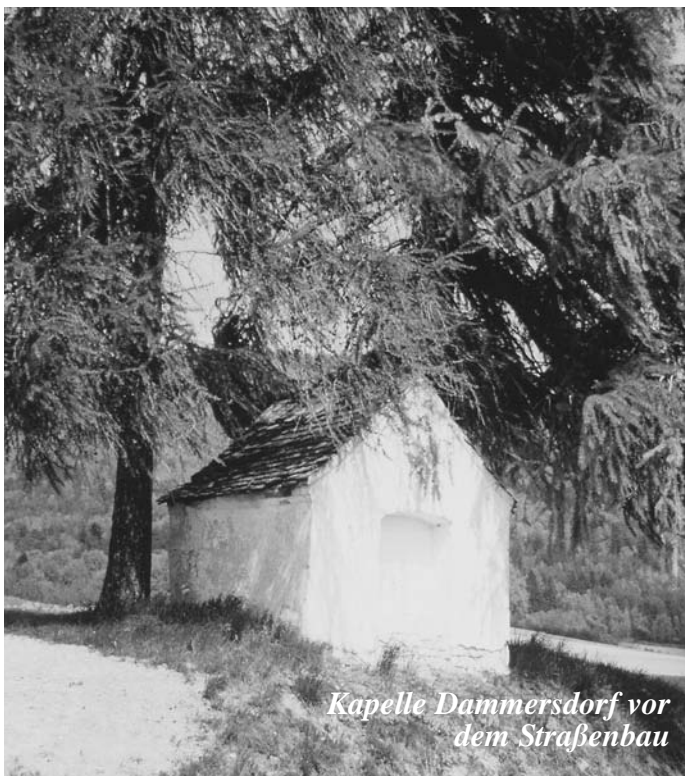
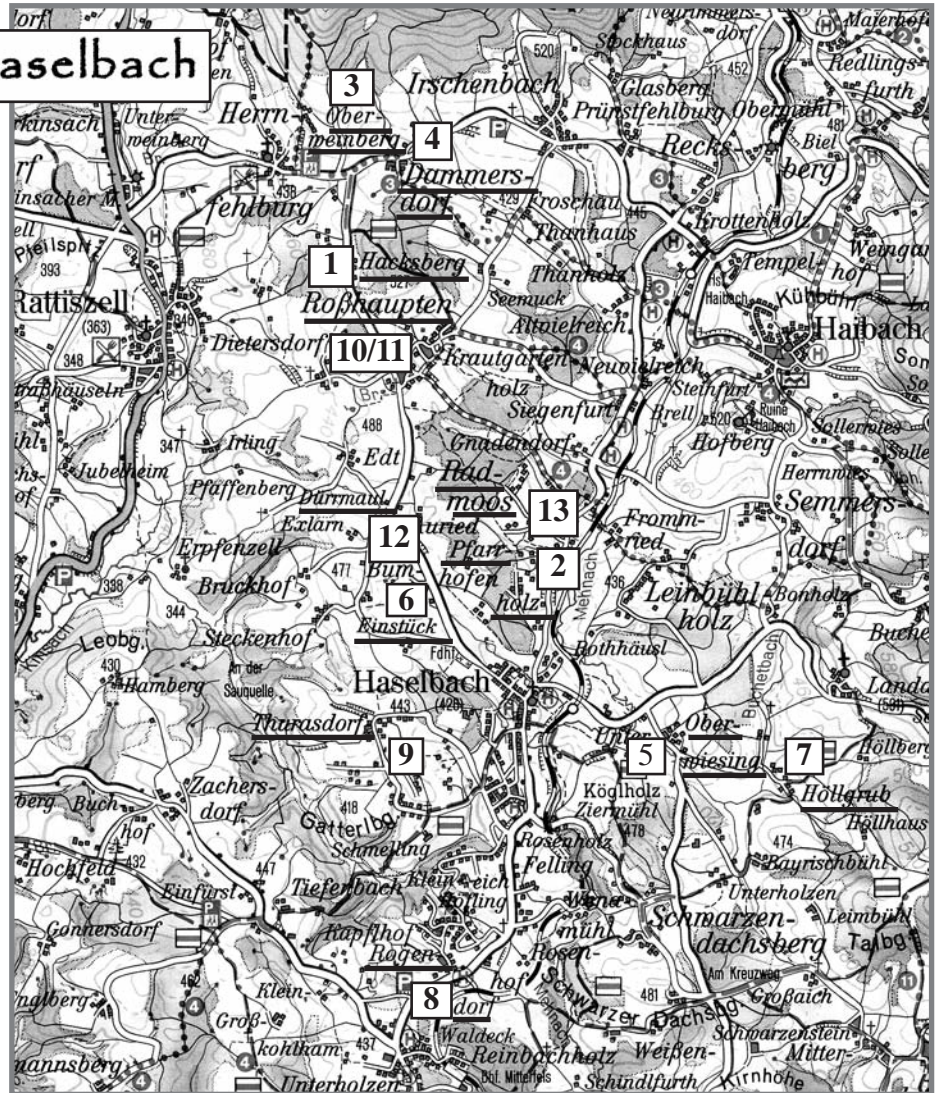

*Kapelle Dammersdorf vor dem Straßenbau*

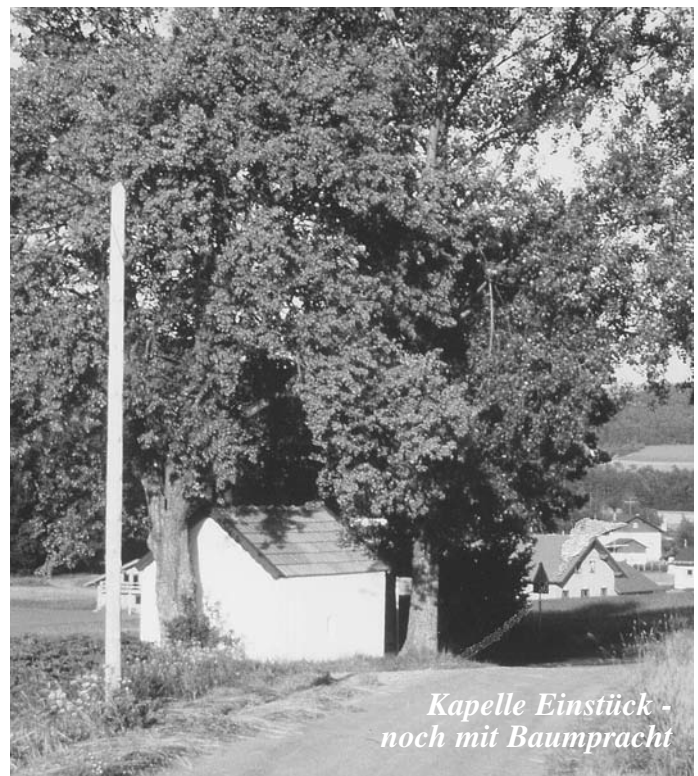

*Kapelle Einstück - noch mit Baumpracht*